

ちびっこだより



10月開催予定の未就学児とその保護者の方へ向けたワークショップのお知らせです！



ちびっこガーデン (子育てサロン西新井) のごあんない

現在、各回 23 組の予約制となっております。

お子様をのびのびと遊ばせていただくことはもちろん、

子育てのお悩み相談も行っておりますので、お気軽にスタッフにお声がけください。

感染症防止対策として、利用終了ごとに1時間の換気と消毒を行っております。

ご利用のお客様は、手洗い、手指の消毒、体温測定、

大人の方のマスクの着用、ソーシャルディスタンス等の

ご協力をお願いいたします。

① 9:00 ~ 12:00

② 13:00 ~ 15:00 対象：未就学児とその保護者

③ 16:00 ~ 18:00 料金：無料



※各回のご予約はお電話で受付をしております。当日定員に空きがある場合はご利用が可能です。

ちびっこガーデン内で開催するプログラムはこちら

はかってみよう 身長・体重！

日時：10/5・26 (すべて月曜日) 10:15 ~ 11:45

※当日は混雑が予想されます。身体測定はいつでも行うことができますので、スタッフまでお気軽にお声がけください。

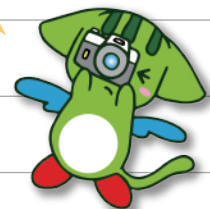

ギャラク
ぼん

サロン de フォト「ハロウィン」

日時：10/8 (木)・15 (木)・22 (木) 29・(木) 30 (金)

10:15 ~ 11:45

※新型コロナウイルス感染拡大防止のため、

衣装の貸出は行っていません。ご了承ください。



▲サロン de フォト
「ハロウィン」

上記イベントすべて

対象：ちびっこガーデンに9:00 ~ 12:00の回へ
来場された方 (事前申込)

申込：事前申込制 料金：無料 定員：23組



予約・お問い合わせは 03-3858-3431 (ちびっこガーデン直通) までお願いします。

申込受付時間は 9:00 ~ 18:00 となっております。

ちびっこガーデン
のHPはこちら

事前申込制のイベント



運動の基礎を育てるちびっこ体操

日時：10/8・22・29、11/12・19、12/3

(すべて木曜日)【全6回】

16:15～17:00

場所：地下2階 レクリエーションホール3

対象：3～6歳(未就学児)

定員：10名 料金：3,000円(初回一括払い)

持ち物：上履き、動きやすい服装、
給水用飲み物、タオル

講師：一般社団法人コーチングバリュー協会

※事前申込受付中

Let's おやこ☆ビクス

日時：10/27(火) 13:30～14:30

対象：1～2歳のお子さまとその保護者

(各1名で1組)

※妊娠されている方はご遠慮いただきます。

場所：わーくしょっぷスタジオ

定員：6組12名 料金：無料

持ち物：動きやすい服装、飲み物、タオル

講師：藤井弘美(足立区公認スポーツ指導員)

※9/27(日)より受付開始

おはなし会のお知らせ

もくもく会による「ちびっこ☆紙芝居」

楽しい紙芝居のよみ語りと、手遊びをおこないます。

日時：10/1(木) 11:00～11:30

対象：未就学児とその保護者

語り手：紙芝居サークルもくもく



読み語り&パネルシアター

絵本の読み語りとパネルシアターをつかって手遊びをおこないます。

日時：10/10・24(すべて土曜日) 10:30～11:00

対象：未就学児とその保護者

語り手：読み語りの会のボランティア



図書館出張おはなし会

図書館の職員による絵本の紹介と読み聞かせをおこないます。

日時：10/26(月)

①10:30～10:50 ②15:00～15:30

対象：①0～2歳のお子さまとその保護者

②3～5歳のお子さまとその保護者

語り手：図書館職員

左記イベント全て

場所：わーくしょっぷスタジオ

定員：各回5組

料金：無料

※当日9:00より会場にて

すべての回の整理券配布

(先着順)

※1組1枚までとなります。

◆講座に参加される方へのお願い◆

※発熱している方、体調が優れない方のご参加はご遠慮ください。

※受付時に検温をおこないます。

※ご参加の際はマスクを着用をお願いします。(運動時を除く、保護者のみ)

※新型コロナウイルス感染拡大状況により、延期・中止となる場合がございます。

★イベントの詳細についてはホームページまたは、窓口・電話にてお問い合わせください。

お問い合わせ ガラキシティ 〒123-0842 足立区栗原 1-3-1 HP / <https://www.galaxcity.jp/>

窓口：1階図書受付カウンター [03-5242-8161](tel:03-5242-8161) 申込：受付時間9:00～20:00(休館日を除く)

開館時間：9:00～21:30 ※10/13(火)は休館日となります。

各イベントは定員に達し次第、受付を終了します。